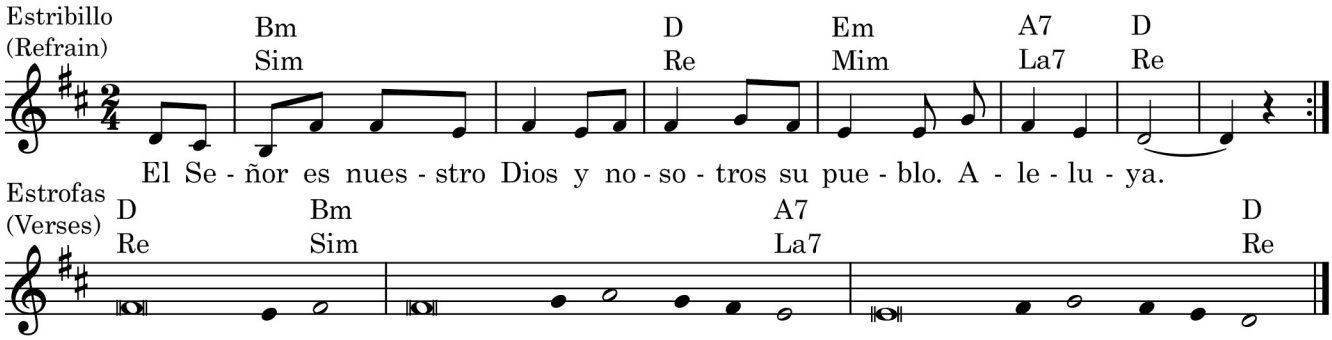

Salmo responsorial – Salmo 99, 2. 3. 5; R. 3c

Sim•Bm Re•D Sim•Em A7•La7 Re•D
R. El Señor es nuestro Dios y nosotros su pueblo. Aleluya.

Re•D Sim•Bm
Alabemos a Dios todos los hombres,
Sim•Bm La7•A7
sirvamos al Señor con alegría
La7•A7 Re•D
y con júbilo entremos en su templo.

Sim•Bm Re•D Sim•Em A7•La7 Re•D
R. El Señor es nuestro Dios y nosotros su pueblo. Aleluya.

Re•D Sim•Bm
Reconozcamos que el Señor es Dios,
Sim•Bm La7•A7
que él fue quien nos hizo y somos suyos,
La7•A7 Re•D
que somos su pueblo y su rebaño.

Sim•Bm Re•D Sim•Em A7•La7 Re•D
R. El Señor es nuestro Dios y nosotros su pueblo. Aleluya.

Re•D Sim•Bm
Porque el Señor es bueno, bendigámoslo,
Sim•Bm La7•A7
porque es eterna su misericordia
La7•A7 Re•D
y su fidelidad nunca se acaba.

Sim•Bm Re•D Sim•Em A7•La7 Re•D
R. El Señor es nuestro Dios y nosotros su pueblo. Aleluya.

Music © 2019, Anthony Moran, catholicliturgyinsong.org

Los textos de la Sagrada Escritura utilizados en esta obra han sido tomados de los Leccionarios I, II y III, propiedad de la Comisión Episcopal de Pastoral Litúrgica de la Conferencia Episcopal Mexicana, copyright © 1987, quinta edición de septiembre de 2004. Todos los derechos reservados.

The texts of the Sacred Scripture used in this work have been taken from Lectionaries I, II and III, property of the Episcopal Commission of Liturgical Pastoral of the Mexican Episcopal Conference, copyright © 1987, fifth edition, September 2004. All rights reserved.

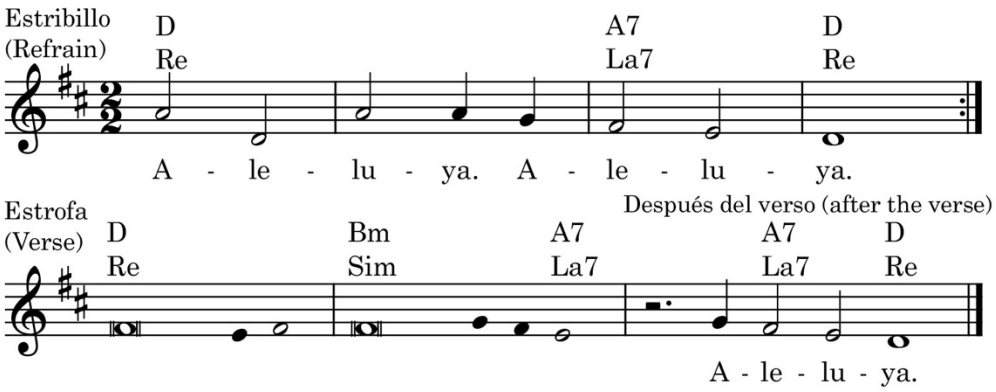

Aclamación antes del Evangelio – Jn 10, 14

```
   D          A7  D
   Re         La7 Re
```
R. Aleluya, aleluya.

```
Re•D
Yo soy el buen pastor, dice el Señor;
Sim•Bm                                        La7•A7
yo conozco a mis ovejas y ellas me conocen a mí.

    A7  D
    La7 Re
```
R. Aleluya.

Music © 2019, Anthony Moran, catholicliturgyinsong.org

Los textos de la Sagrada Escritura utilizados en esta obra han sido tomados de los Leccionarios I, II y III, propiedad de la Comisión Episcopal de Pastoral Litúrgica de la Conferencia Episcopal Mexicana, copyright © 1987, quinta edición de septiembre de 2004. Todos los derechos reservados.

The texts of the Sacred Scripture used in this work have been taken from Lectionaries I, II and III, property of the Episcopal Commission of Liturgical Pastoral of the Mexican Episcopal Conference, copyright © 1987, fifth edition, September 2004. All rights reserved.